

# ZEMĚMĚŘICKÝ ÚŘAD

C Z E P S

DATA BÁZE BODOVÝCH POLÍ

**aktuální stav**

**Družicové metody v teorii a praxi**

4. Února 2025, FAST VUT Brno

Miluše Šnajdrová, Jan Řezníček

# CZEPOS 20 let: konfigurace stanic, nová stanice Olomouc

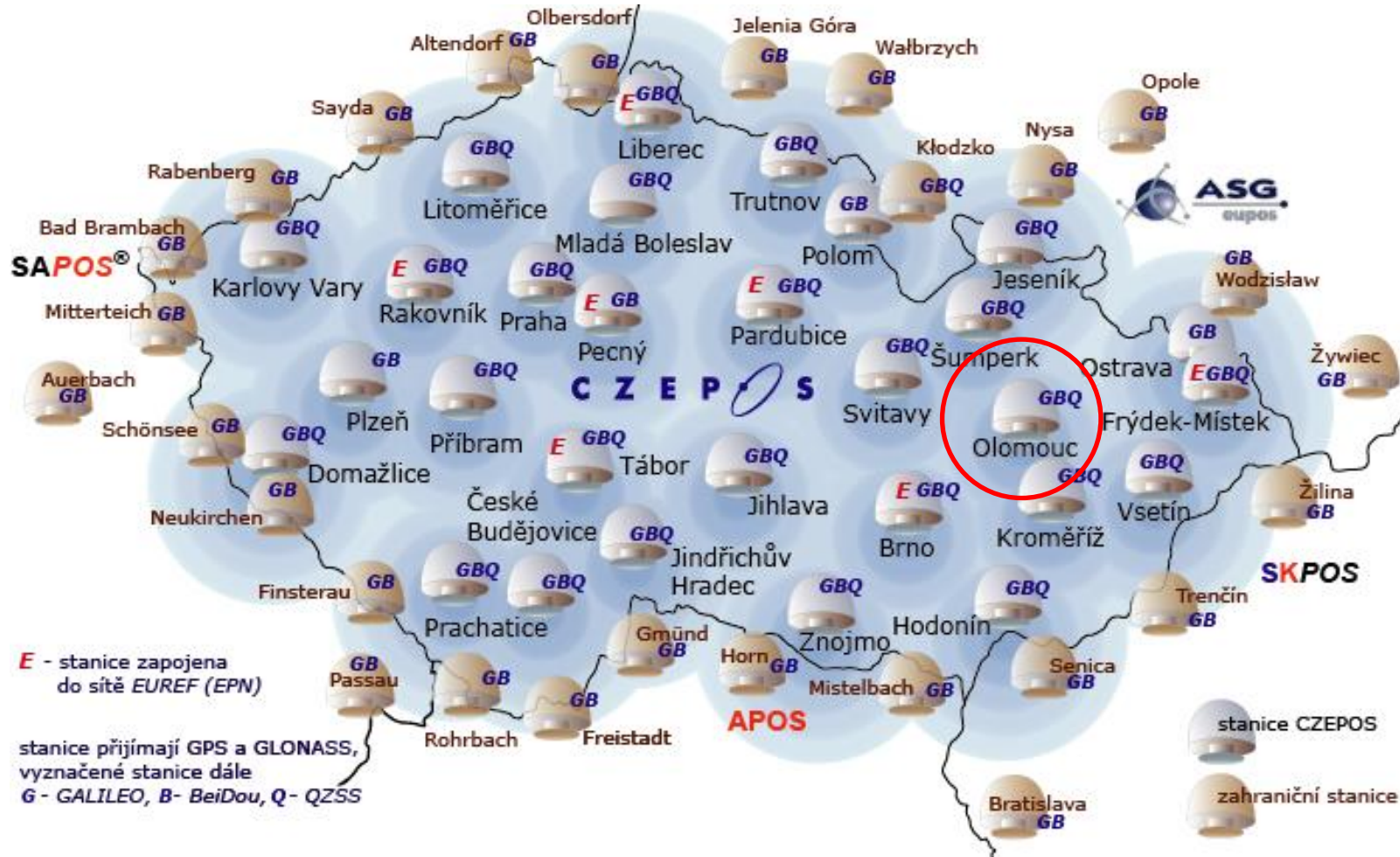

2004: první stanice Pardubice

2005: dokončení instalace CZEPOS

2006: + Praha

2009: Moravský Krumlov → Znojmo

2013: Kaplice → Č. Budějovice

2015: Dačice → J. Hradec

2015: Plzeň (přesun na jiné místo)

2024: + Olomouc

2025: +1 (plán)

## Celkem 56 stanic:

- 29 stanic na území ČR
- 27 stanic příhraničních

# Služby v reálném čase / post-procesní

služby v reálném čase:  
mobilní internet

mobilní připojení k Internetu

protokol: NTRIP

formát korekcí: RTCM

přijímač GPS

+ mobilní telefon  
+ NTRIP klient

služby post-procesní:  
webová aplikace

od roku 2005: **Geo++ GnWeb (RINEX2)**  
od roku 2010: **Leica SpiderWeb (RINEX2)**  
od roku 2021: **Leica X-Pos software: (RINEX3)**

vysílač mobilního operátora

od r. **2005**: RTCM 2  
od r. 2009: + RTCM 3

**95 % uživatelů**  
služby v reálném čase

Stanic	Interval observací	Sloučení Souborů
CPAR	LEIAR25.R4 LEIT	8 Soubory (100.00%)
CPAR	LEICA GR30	8 Soubory (100.00%)
CSVI	LEIAR25.R4 LEIT	8 Soubory (100.00%)
CSVI	LEICA GR30	8 Soubory (100.00%)
CBUD	LEIAR25.R4 LEIT	8 Soubory (100.00%)
CBUD	LEICA GR30	8 Soubory (100.00%)
CDOM	LEIAR25.R4 LEIT	8 Soubory (100.00%)
CDOM	LEICA GR30	8 Soubory (100.00%)
CFRM	LEIAR25.R4 LEIT	8 Soubory (100.00%)
CFRM	LEICA GR30	8 Soubory (100.00%)

# HW CZEPOS – modernizováno v uplynulých letech

## přijímače Leica GR30

- od r. 2018-2019

## antény Leica AR25

- od r. 2012

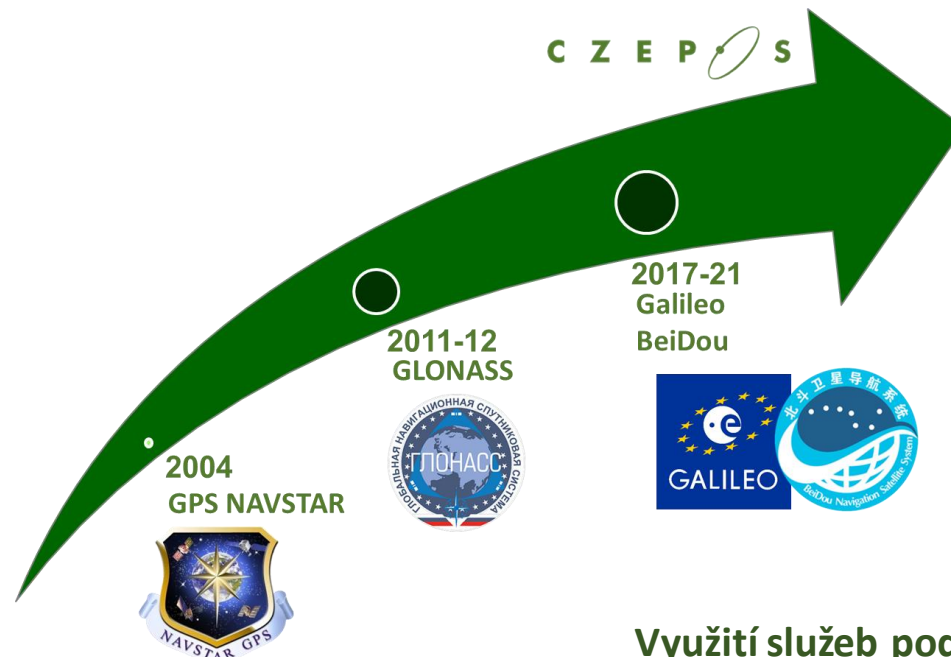

Služby kompatibilní s aktuálními signály GNSS

Využití služeb podle kategorie  
[poměr celkové doby všech odebraných dat za rok]

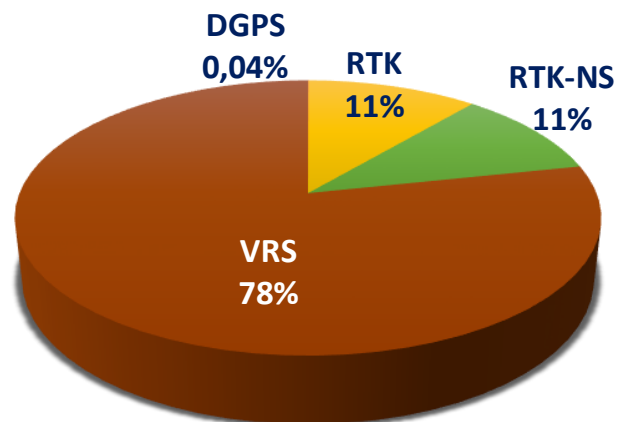

■ DGPS ■ RTK ■ RTK-NS ■ VRS

Využití služeb podle poskytovaných družicových systémů  
[poměr celkové doby všech odebraných dat za rok]

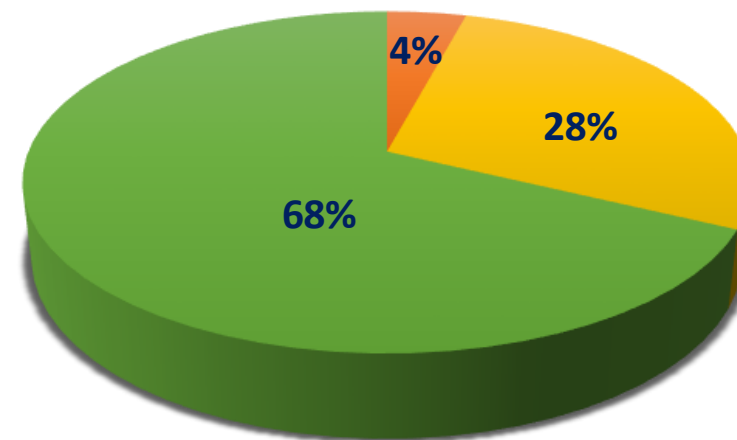

■ G ■ GG ■ MSM

# CZEPOS – aktualizace softwaru – Sluneční aktivita

- k 1. 4. 2024 byla provedena aktualizace softwaru a přechod z [cuzk.cz](http://cuzk.cz) na [cuzk.gov.cz](http://cuzk.gov.cz) byl realizován u služeb i webových stránek
- k 1. 2. 2025 aktualizace softwaru:
  - odolnost vůči sluneční aktivitě
  - (maximum cyklu 2025)
  - nové signály (BeiDou III)

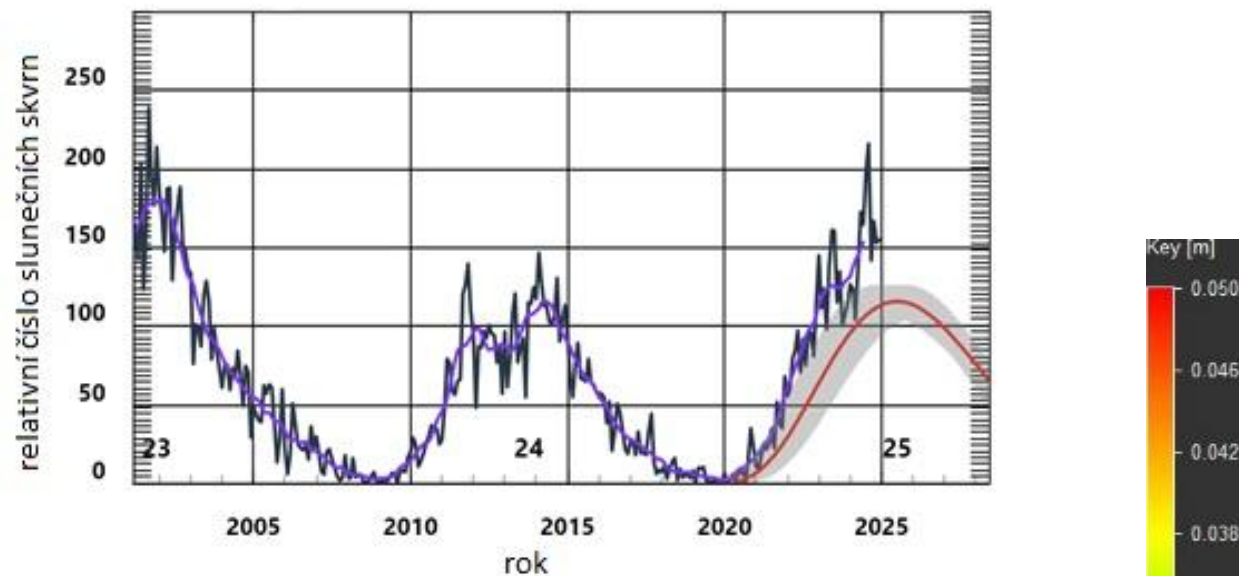

Domů | Stav | Správa GNSS | Nastavení přijímače | Pomoc | Podpora

Správa GNSS

### Příjem

Obecné	GPS	GLONASS	GALILEO	BEIDOU	QZSS
Družicové systémy					
GPS	Aktivní	<input checked="" type="checkbox"/> L1	<input checked="" type="checkbox"/> L1C	<input checked="" type="checkbox"/> L2P(Y)	<input checked="" type="checkbox"/> L2C
GLONASS	Aktivní	<input checked="" type="checkbox"/> L1	<input checked="" type="checkbox"/> L2P	<input checked="" type="checkbox"/> L2C	<input checked="" type="checkbox"/> L3
GALILEO	Aktivní	<input checked="" type="checkbox"/> E1	<input checked="" type="checkbox"/> E5a	<input checked="" type="checkbox"/> E5b	<input checked="" type="checkbox"/> AltBOC
BEIDOU	Aktivní	<input checked="" type="checkbox"/> B1I	<input checked="" type="checkbox"/> B1C	<input checked="" type="checkbox"/> B2a	<input checked="" type="checkbox"/> B2b
QZSS	Aktivní	<input checked="" type="checkbox"/> L1	<input checked="" type="checkbox"/> L1C	<input checked="" type="checkbox"/> L2C	<input checked="" type="checkbox"/> L5
NavIC	Neaktivní				<input type="checkbox"/> L5
SBAS	Aktivní	Příj. druž. syst.:	Automaticky		

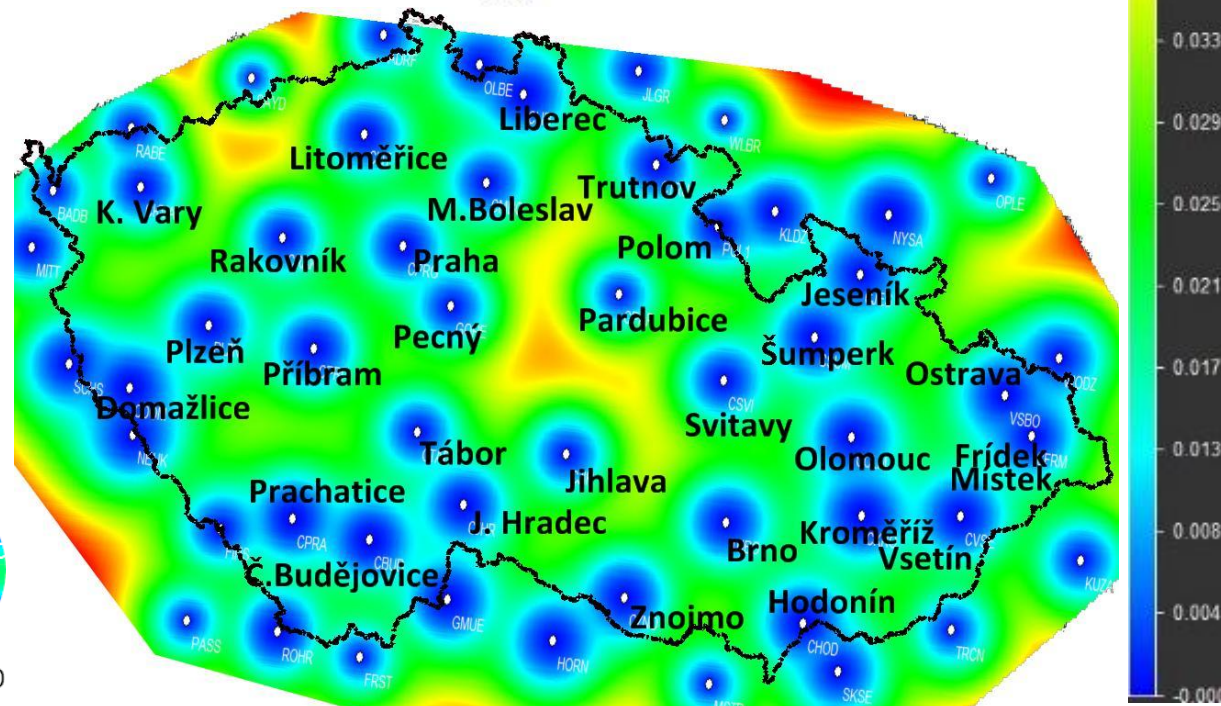
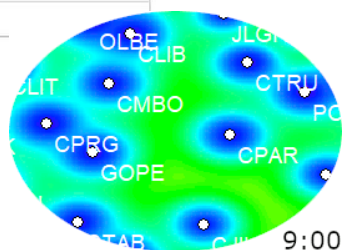

- kontrola přesnosti síťového řešení

# DBP – grafické vyhledávání v Geoprohlížeči: aktuální Ortofoto ČR / DMR 5G

# DBP – grafické vyhledávání v Geoprohlížeči: metadata o podkladové mapě

- OBJECTID: 499
- ID: 526292
- Jméno listu SM5: BLAN99
- Jméno souboru: WRTO24.2022.BLAN99
- Datum aktualizace: 05.06.2022
- Rok aktualizace: 2022
- Velikost pixelu (m): 0.125

Below the metadata, there is a button 'Využít plochu pro Export dat: Bodová pole' and a 'Více' link. On the right side, the 'Seznam vrstev' (Layers) panel is visible, showing the current map composition as 'Bodová pole' and the base map as 'Ortofoto ČR'. A red box highlights a toggle switch labeled 'Kliknutím do podkladové mapy zobrazit podrobnosti', which is currently turned on. The bottom of the interface includes a 'Zapnout režim Výpis souřadnic bodu' button and a scale bar showing 20 meters.

# DBP – vyhledávání v Geoprohlížeči: odsun a transformace souřadnic

**Geoprohlížeč** | Zeměměřický úřad

Produkty | Seznam vrstev | Přidat vrstvy | 2D | 3D

Najít adresu nebo místo

Seznam vrstev

Mapová kompozice: Bodová pole [Nápověda](#)

Filtrovat vrstvy...

- > Bodová pole
- > RUIAN
- > Klady mapových listů

**Odstranit vrstvy**

Měřítko mapy: 1 : 945

Podkladová mapa: Ortofoto ČR

Kliknutím do podkladové mapy zobrazit podrobnosti

ETRS89, geographic 2D: B=49.20618935° L=16.59204973° h<sub>el</sub>=295.76  
ETRS89-TM33: N=5451597.14 E=615962.94 h<sub>evrs</sub>=251.19  
S-JTSK/Krovak (m), Bpv (m): Y=599184.87 X=1159402.99 H=251.07 (DMR 5G)

Režim Výpis souřadnic bodu je aktivní

**Sdílet místo**

**dll** **ETJTZÚ**

© ČÚZK | Powered by Esri

# DBP – vyhledávání v Geoprohlížeči: odsun a transformace souřadnic

MENU Geoprohlížeč Zeměměřický úřad

Produkty Seznam vrstev Přidat vrstvy 2D 3D

Rozšířené hledání

Změnit souřadnicový systém

Přechod na souřadnice

**Transformace souřadnic**

Tisk

Měření

Překryvání

Hlášení chyb

Vyjádření DBP

Sdílení

Nápověda

Nastavení

Transformace souřadnic

Jednotlivé souřadnice Textový soubor

» Přejít na podrobnou nápovědu

Vstupní souřadnicový systém:  
ETRS89 (BLh/DEG)

Souřadnice B:  
Zadejte souřadnici (povinné)

Souřadnice L:  
Zadejte souřadnici (povinné)

Souřadnice h:  
Zadejte souřadnici

Výstupní souřadnicový systém:  
ETRS89 (BLh/DEG)

▶ Spustit transformaci

Zapnout režim Výpis souřadnic bodu ^

20 m

© ČÚZK Powered by Esri

**Děkuji za pozornost**

**<https://czeapos.cuzk.gov.cz>  
<https://bodovapole.cuzk.gov.cz>**

[miluse.snajdrova@cuzk.gov.cz](mailto:miluse.snajdrova@cuzk.gov.cz)

[jan.reznicek@cuzk.gov.cz](mailto:jan.reznicek@cuzk.gov.cz)